



# Schuladmin

*Moderne IT-Lösungen verbunden mit einem ganzheitlichem Betriebs- und Servicekonzept*



## Die wahrscheinlich modernste pädagogische Oberfläche.

Das Seventythree Produkt Schuladmin ist eine Anwendung zur Steuerung und Verwaltung des computergestützten Unterrichts. Diese Anwendung wurde speziell für den Einsatz in Schulen entwickelt und kommt bereits seit 2002 schulartübergreifend und deutschlandweit zum Einsatz. Schuladmin ermöglicht den Lehrkräften einen sicheren, einfachen und ungestörten Unterricht im Computerraum abzuhalten. Der Einsatz von Lernsoftware, Multimedia und eine einfache Klassenverwaltung sind mit Schuladmin keine Wunschvorstellungen mehr. Die Schuladmin Oberfläche ist modern, einfach und intuitiv. Die Bedienung ist für Maus- und Touchbetrieb optimiert.

### Schuladmin Umgebungen

Seventythree Schuladmin kann sowohl in einer PC-Umgebung mit klassischen Desktop- oder Mini-PCs als auch in einer Terminal-Server Umgebung mit Thin- oder Zero-Clients bzw. einer MultiPoint-Server Umgebung eingesetzt werden. Mischumgebungen werden ebenso wie die Server- und PC-Virtualisierungen unterstützt. Mobile Umgebungen mit Laptops oder Windows-Tablets können auch eingebunden werden. Sachaufwandsträger oder Schulzentren können dank der Mandantenfähigkeit von Schuladmin eine zentrale Installation vornehmen. Die Schüler und Lehrkräfte arbeiten stets in der ihnen vertrauten Windows-Umgebung.

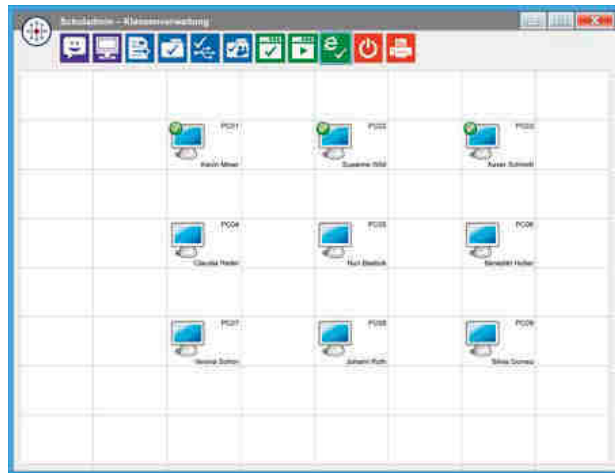

### Vereinfachte Administration

Dem Systembetreuer ermöglicht die einfache PC-, Computerraum- und Benutzerverwaltung von Schuladmin eine zeitsparende sowie effiziente Administration. Schuladmin hat eine integrierte Softwareverteilungs- und Inventarisierungsfunktion.

### Auszug aus der Funktionsliste von Schuladmin

- Freigeben oder Sperren von Anwendungen
- Freigeben oder Sperren des Internetzugangs
- Freigeben oder Sperren von Netzwerkdruckern
- Freigeben oder Sperren von Ordnern
- Freigeben oder Sperren von Wechseldatenträgern
- Freigeben oder Sperren der Maus und Tastatur
- Starten und Beenden von Schüleranwendungen
- Klausurmodus
- Fernzugriff auf Schülerbildschirme
- Kachelansicht der Schülerdesktops
- Desktopspiegelung (Lehrer auf Schüler/Schüler auf Schüler)
- Verdunkeln von Schülerbildschirmen
- Erstellen, Senden und Einsammeln von Dokumenten
- Senden von Text- und Hyperlinknachrichten
- Ein- und Ausschalten der Arbeitsstationen
- Freigabe von Tausch- und Projektlaufwerk
- Ändern des Schülerkennworts
- Unterbinden von Manipulationsmöglichkeiten
- Unterbinden von unerlaubten Zugriffen
- Einfache Benutzerverwaltung mit Importfunktion

Ausführliche Featureliste finden Sie unter [www.schuladmin.de](http://www.schuladmin.de)

### Unbeaufsichtigter Betrieb

Die Umgebung lässt sich mit Schuladmin so einrichten, dass Schüler im Computerraum, im Klassenzimmer oder im Selbstlernzentrum auch unbeaufsichtigt arbeiten können. Dabei stehen ihnen nur die vom Systembetreuer freigegebenen Anwendungen, Ordner, Drucker und Projektlaufwerke sowie der Internetzugang zur Verfügung.

### Anpassbar an individuelle Konfigurationswünsche der Schule

Die Schuladmin-Umgebung kann jederzeit an individuelle Konfigurationswünsche der Schule mittels zahlreicher Windows-Domänenrichtlinien angepasst werden.

### Automatischer Klassen-, Kurs-, Fach- oder Jahrgangswechsel

Der automatische Klassen-, Kurs-, Fach- oder Jahrgangswechsel nimmt den Systembetreuer sehr viel Arbeit ab. Sie müssen nicht mehr am Anfang des Schuljahres die Versetzung der Schüler manuell vornehmen, denn diese erfolgt bei ihrer ersten Anmeldung in der Klassenverwaltung automatisch. Schüler, die ihren Kurs nicht wechseln oder den Jahrgang wiederholen, behalten weiterhin ihren bestehenden Kursordner.

### Dienstleistungen

- Bestands- und Bedarfsaufnahme vor Ort
- Konzept- und detaillierte Angebotserstellung
- Installation, Lieferung und Inbetriebnahme der IT-Umgebung
- Schulungen und Workshops für Lehrkräfte und Systembetreuer vor Ort
- Systemtest und Dokumentation
- Service und Support (vor Ort, telefonisch und per Fernwartung)

Am besten vereinbaren Sie mit uns einen Termin für die Produktvorführung. Wir beraten Sie gerne persönlich und ausführlich in Ihrem Hause. Selbstverständlich ist die Beratung für Sie kostenlos und unverbindlich.

Seventythree Networks GmbH  
 Boschstr. 8 | 82178 Puchheim  
 Tel.: +49 (0 89) 89 74 63 -0  
 Fax: +49 (0 89) 89 74 63 -16  
 E-Mail: [Vertrieb@73s.de](mailto:Vertrieb@73s.de)  
 Internet: [www.73s.de](http://www.73s.de)